

Inset	Sheet Begin	Sheet End	ID	Street	From	To	Intersections
1	53	55	2205	SOUTHPOINT BLVD	OBETZ RD (SCR)	238' S/ BUFFALO CT (PVT CHG)	129234
2	71	72	3117	WESTHAVEN ST	HALL RD (NCR)	N/ TERM	111183, 111056
2	73	73	3118	WESTCOTT DR	WESTHAVEN ST (WFC)	W/ TERM	111183, 110678
2	74	74	3119	WESTRIDGE ST	WESTCOTT DR (NFC)	N/ TERM	110678
2	253	264	9657	GEORGESVILLE RD SERVICE RD	NORTON RD (EEP)	838' E/ BOLTONFIELD ST (PVMT CHG)	
3	98	103	3819	GLENCHESTER DR	GALLOWAY RD (EEP)	HILLIARD ROME RD (WCR)	103818, 110942, 106154, 103017, 107227
3	122	125	5603	GALLOWAY RD	BROAD ST (NEP)	51' N/ GLENCHESTER DR (PVT.CHG)	105124, 106154, 105331
4	32	34	1078	SIXTH ST	MT VERNON AVE (NFC)	BUCKINGHAM ST (SEP)	153137, 163317
4	112	114	5256	GRANT AV	MT VERNON AV (NFC)	N/ TERM	143874, 142138, 142138, 150478, 142145
4	131	134	6034	MCKEE AL	FOURTH ST (ECR)	GRANT AV (WCR)	143815, 139632, 129228
4	135	139	6039	MT VERNON AV	CLEVELAND AV (WCR)	FOURTH ST (EFC)	160807, 153137, 143874, 143874
4	140	140	6048	GRANT AV	NAGHTEN ST (NFC)	MT VERNON AV (SFC)	143874, 150472
4	141	141	6049	SIXTH ST	NAGHTEN ST (NFC)	MT VERNON AV (SFC)	153137, 128981
4	142	145	6152	FRONT ST	RICH ST (NCR)	BROAD ST (SFC)	123341, 123613, 123876, 123485
4	229	231	9645	6TH ST	SPRING ST (SFC)	GAY ST (NFC)	157097, 135004, 162448, 162448, 169533, 168881
4	243	243	9651	CHURCH AL	GRANT AV (ECR)	CLEVELAND AV (WCR)	129228
4	342	343	9705	McCOY ST	N GRANT AV (EFC)	CLEVELAND AV (WFC)	142145
5	158	160	6324	MICHIGAN AV	KING AV (SFC)	S/ TERM	121948, 135062, 157272, 121955, 121955, 121958, 168642, 168507, 121976, 168634, 121945, 121984
5	161	163	6328	PENNSYLVANIA AV	FIFTH AV (NFC)	N/ TERM	122479, 122608, 122613, 122735, 122504, 122602, 122602, 122628, 168646, 168646, 122486, 168643
5	164	166	6332	7TH AV	NEIL AV (WFC)	W/ TERM	157272, 157272, 121955, 121955, 121958, 121958, 122608, 122608, 122613, 122613, 122735, 122735, 168645, 122486, 129029, 121984, 147972
5	167	169	6334	6TH AV	NEIL AV (WFC)	W/ TERM	121948, 121948, 135062, 162725, 162478, 122479, 122504, 121976, 121976, 122602, 122628, 168644, 121945, 121945

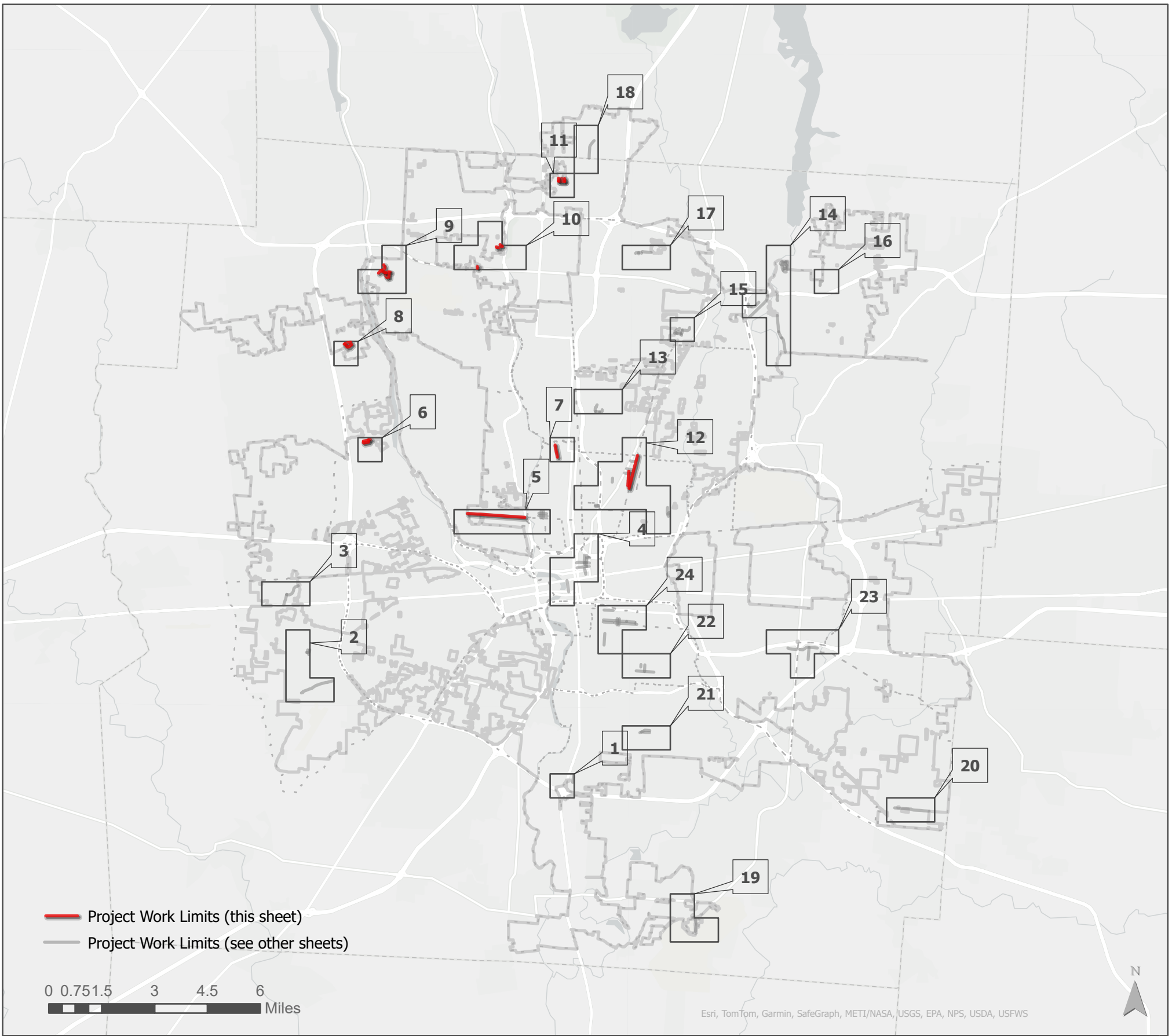

Inset	Sheet Begin	Sheet End	ID	Street	From	To	Intersections
5	178	197	7737	FIFTH AV	170' W/ WYANDOTTE RD (CORP LIMIT)	OLENTANGY RIVER RD W/ RET (BRIDGE JOINT)	125769, 119713, 119624, 119624, 126430, 119565, 124599, 119984, 119984, 126221, 117814, 125664, 119805, 124742, 112185, 116835, 119618
6	276	278	9661	KINSALE HEAD DR	DUNLAVIN GLEN RD (EFC)	ROCHFORD BRIDGE DR (WCR)	
6	279	281	9662	WATERGRASS HILL DR	DUNLAVIN GLEN DR (ECR)	KINSHALE HEAD DR (SFC)	
7	21	25	456	FINDLEY AV	ARCADIA AV (SFC)	CLINTON ST (NFC)	123297, 168412, 168412, 122896, 167314, 167313, 122904
8	26	28	738	ANTRIM RD	DEXTER FALLS RD (WCR)	WEST TERM	107092, 107092
8	29	31	878	TWEEDSMUIR DR	ANTRIM RD (SFC)	DEXTER FALLS RD (WCR)	107677, 107092
9	93	93	3396	BAFFIN CT	BAFFIN DR (ECR)	E/ TERM	113664
9	170	173	6922	BROCK ST	RIVERSIDE GREEN DR (NFC))	DELBURN AV (SCR)	109375, 113529
9	221	222	9325	BAFFIN DR	CRANSTON DR (NCR)	BANTING ST (ECR)	113540, 114078, 113664
9	223	224	9326	FROBISHER DR	BANTING ST (ECR)	E/ TERM	113540, 114078, 113921, 114873
9	225	226	9327	BANTING ST	BAFFIN DR (NFC)	BROCK ST (SFC)	113540, 113529
9	227	228	9328	PONSET ST	CRANSTON DR (NCR)	FROBISHER AV (SFC)	113921
10	94	95	3475	ANGUS CT	LOCH NESS AVE (ECR)	E/ TERM	119648, 119648
10	96	96	3476	TWEED CT	TROON TRAIL (SCR)	E/ TERM	
10	268	268	9659	HUTCHINSON ST	DUBLIN-GRANVILLE RD (NCR)	MASON AL (NEP / CORP LIMIT)	125427
11	334	335	9701	FRIEND ST	OAK ST (NEP)	PARK RD (SEP)	
11	336	338	9702	OAK ST	STATION ST (EEP)	WEST ST (@ SIGN)	
11	339	339	9703	WEST ST	PARK RD (SEP)	OAK ST (@ SIGN)	
11	340	341	9704	STATION ST	OAK ST (NEP)	PARK RD (SEP)	
12	5	10	227	GLADSTONE AV	18TH AV (NFC)	25TH AV (SFC)	143226, 143229, 163002
12	75	86	3195	BILLITER BLVD	17TH AV (NEP)	HUDSON ST (SCR)	156866, 157362, 162929, 156988, 169639, 137190, 169624, 153078, 153078, 147897, 143238, 153082, 137263, 137263, 142314, 139720

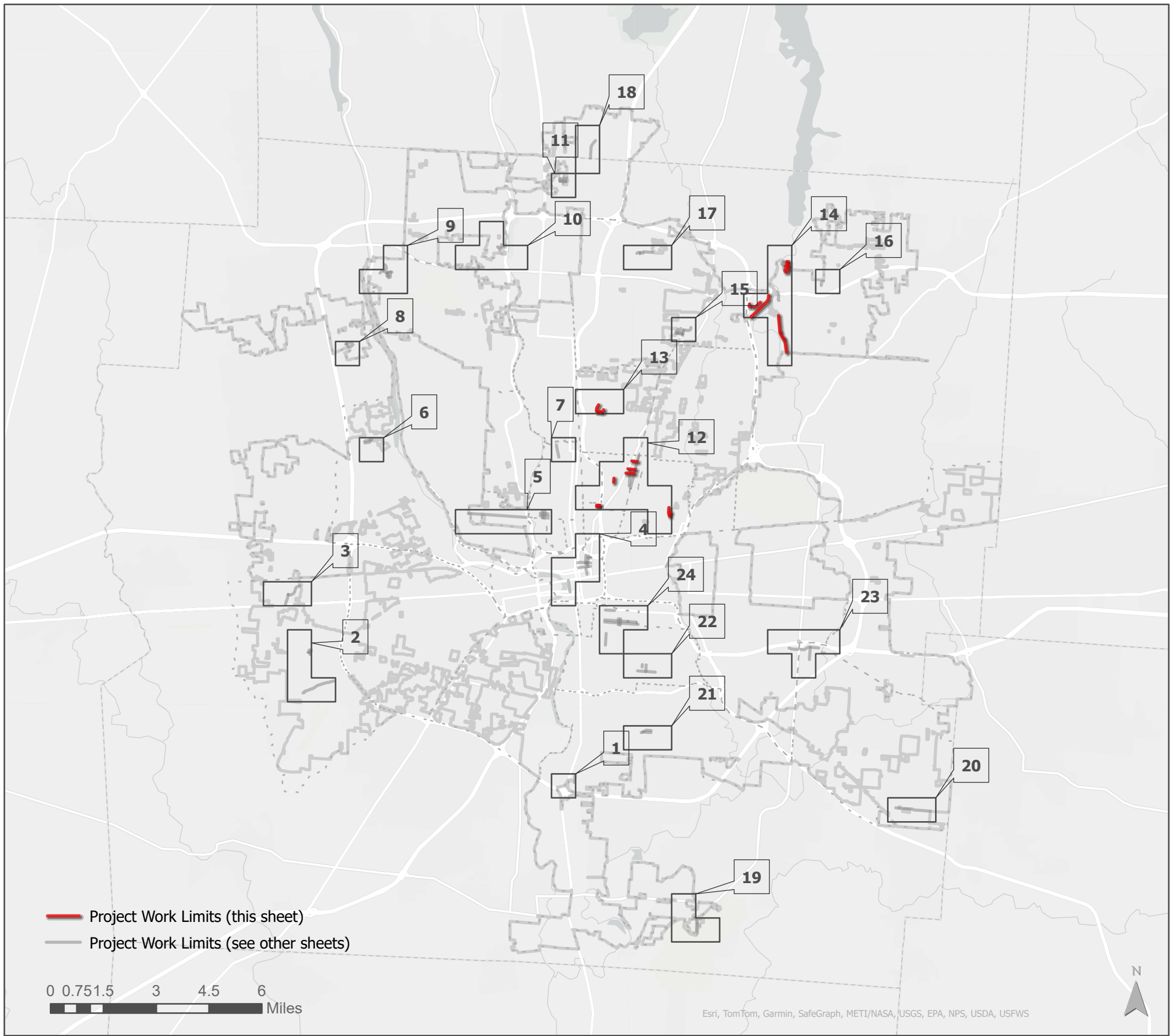

Esri, TomTom, Garmin, SafeGraph, METI/NASA, USGS, EPA, NPS, USDA, USFWS

Inset	Sheet Begin	Sheet End	ID	Street	From	To	Intersections
12	126	128	5756	26TH AV	CLEVELAND AV (ECR)	BILLITER BLVD (WEP)	168660, 156866, 152889
12	129	130	5914	CORDELL AV	CLEVELAND AV (EFC)	BILLITER BLVD (WEP)	139739, 142314, 139720
12	201	203	9032	MEADOWDALE AV	WILDWOOD AV (NCR)	WOODWARD AV (SCR)	170500, 170501, 170501, 149863
12	303	304	9666	WILDWOOD AV	LEONARD AV (NEP)	ALLEY N/ LEONARD AV (NEP)	133210, 170521
12	305	306	9669	ST CLAIR AV	19TH AV (NCR)	21ST AV (SCR)	169731
12	326	328	9697	24TH AV	CLEVELAND AV (EFC)	BILLITER BV (WEP)	162929, 143229
12	329	330	9698	BONHAM AV	ESSEX (ECR)	E/ TERM	127873
12	331	331	9699	ALLEY S/ BONHAM AV	ESSEX AV (ECR)	BONHAM AV (SEP)	
13	56	58	2439	OSCEOLA DR	MOHICAN AV (@ SIGN)	PIEDMONT RD (SCR)	170025
13	232	233	9646	ATWOOD TERRACE	HIAWATHA ST (ECR)	OAKLAND PARK (SCR)	139285, 170023
13	234	235	9647	MOHICAN AV	OSCEOLA DR (@ SIGN)	HIAWATHA ST (WCR)	
14	1	4	8	ECHO RD	MACINTOSH DR (ECR)	SCOTTSFIELD DR (SEP)	
14	11	20	437	SUNBURY RD	531' S/ BIG WALNUTVIEW DR (CORP LIMIT)	DUBLIN-GRANVILLE RD EAST OFF RAMP (NFC)	141184, 131447, 166526
14	35	40	1239	CHERRY BOTTOM RD	BLENDON RAVINE WAY (NCR)	336' N/ CHERRY BOTTOM CT (CORP SIGN)	129565, 142487
14	68	70	2857	CHERRY BOTTOM RD	467' N/ BROADVIEW BLVD (PVT.CHG)	BLENDON RAVINE WAY (NCR)	
14	87	92	3306	CHERRY BOTTOM RD	MORSE RD (NFC)	467' N/ BROADVIEW BLVD (PVT.CHG)	132190
14	104	105	4024	RUNNING BROOK DR	BURNTWOOD WAY (NFC)	BURNTWOOD WAY (@ SIGN)	155563
14	111	111	5209	SEABELL CT	ECHO DR (@ SIGN)	N/ TERM	
14	204	204	9317	BEAR PAWS CT	WINDY BLUFF CT (NFC)	N/ TERM	139991
14	205	206	9318	BLUE SKY CT	CAMBRIA WAY (SCR)	S/ TERM	
14	207	209	9319	BURNTWOOD WAY	CAMBRIA WAY (NCR)	RUNING BROOK DR (@ SIGN)	155563, 166630, 134279

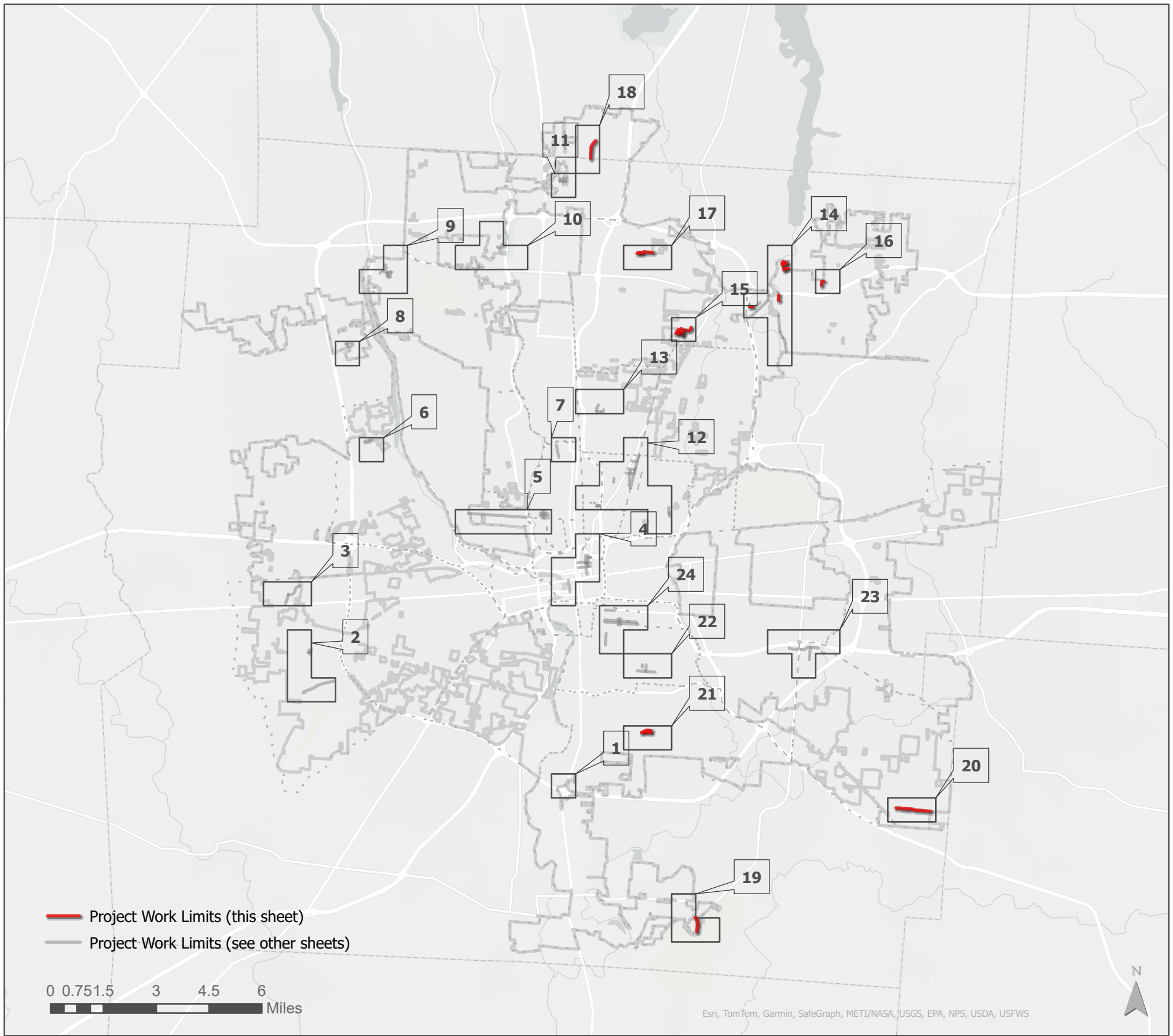

— Project Work Limits (this sheet)
— Project Work Limits (see other sheets)

0 0.75 1.5 3 4.5 6 Miles

Esri, TomTom, Garmin, SafeGraph, METI/NASA, USGS, EPA, NPS, USDA, USFWS

Inset	Sheet Begin	Sheet End	ID	Street	From	To	Intersections
14	210	213	9320	CLEARSTREAM WAY	CAMBRIA WAY (NCR)	EAGLESHAM DR (@ SIGN)	133381
14	214	215	9321	EAGLESHAM DR	CLEAR STREAM WAY	CLEAR STREAM WAY	133381
14	218	218	9323	WHITE CLOUD CT	BURNT WOOD WAY	W/ TERM	166630
14	219	220	9324	WINDY BLUFF CT	BURNTWOOD WAY (WCR)	W/ TERM	139991, 134279
14	251	252	9655	ECHO RD	SEABELL CT (@ SIGN)	MACHINTOSH DR (ECR)	
14	332	333	9700	OLD CHERRY BOTTOM RD	CHERRY BOTTOM RD (NEP)	N/ TERM	
15	48	48	1922	ABINGTON RD	GLENHAVEN DR (WFC)	W/ TERM	133336, 133343
15	49	52	1945	GLENHAVEN DR	MANVILLE CT (CL)	BRETTON WOODS DR (SCR)	133336, 133109, 133343, 149816, 149816
15	59	59	2562	MANVILLE CT	GRENVILLE DR (SFC)	S/ TERM	133109
15	60	63	2563	BRETTON WOODS DR	GRENVILLE DR (ECR)	N/ TERM	133265, 137546
15	64	65	2565	GRENVILLE DR	MANVILLE CT (CL)	BRETTON WOODS DR (SFC)	133109, 137406
15	66	67	2568	GRAVENHURST CT	GLENHAVEN DR (NFC)	N/ TERM	137406, 133343
16	216	217	9322	MARDELA DR	LONGRIFLE RD (NCR)	ULRY RD (WCR)	166131
17	97	97	3670	FAYMEADOW LN	FAYMEADOW AV (SCR)	S/ TERM	137471
17	107	110	4581	JEWETT DR	SHARON WOODS BLVD (EFC)	MAPLE CANYON AV (WEP)	153700, 144605, 144605
17	312	314	9692	FAYMEADOW AV	SKYWAE DR (EFC)	SHARON WOODS BL (WCR)	137471, 137471
18	115	121	5291	SANCUS BLVD	LAZELLE RD (NCR)	POLARIS PKWY (SFC)	162145, 134927, 134930, 150646, 160830
19	320	325	9694	ALUM CREEK DR	RICKENBACKER PKWY (EFC)	S/ TERM	
20	146	157	6156	LEHMAN RD	413' E/ GENDER RD (PVT CHG)	181' E/ LEHMAN MEADOWS DR (CORP.LMT)	131511
21	244	247	9652	CLARFIELD AV	GROVEPORT RD (EEP)	FAIRWOOD AV (WEP)	162594
21	248	250	9653	MOUNDVIEW AV	CLARFIELD AV (SEP)	FAIRWOOD AV (WCR)	

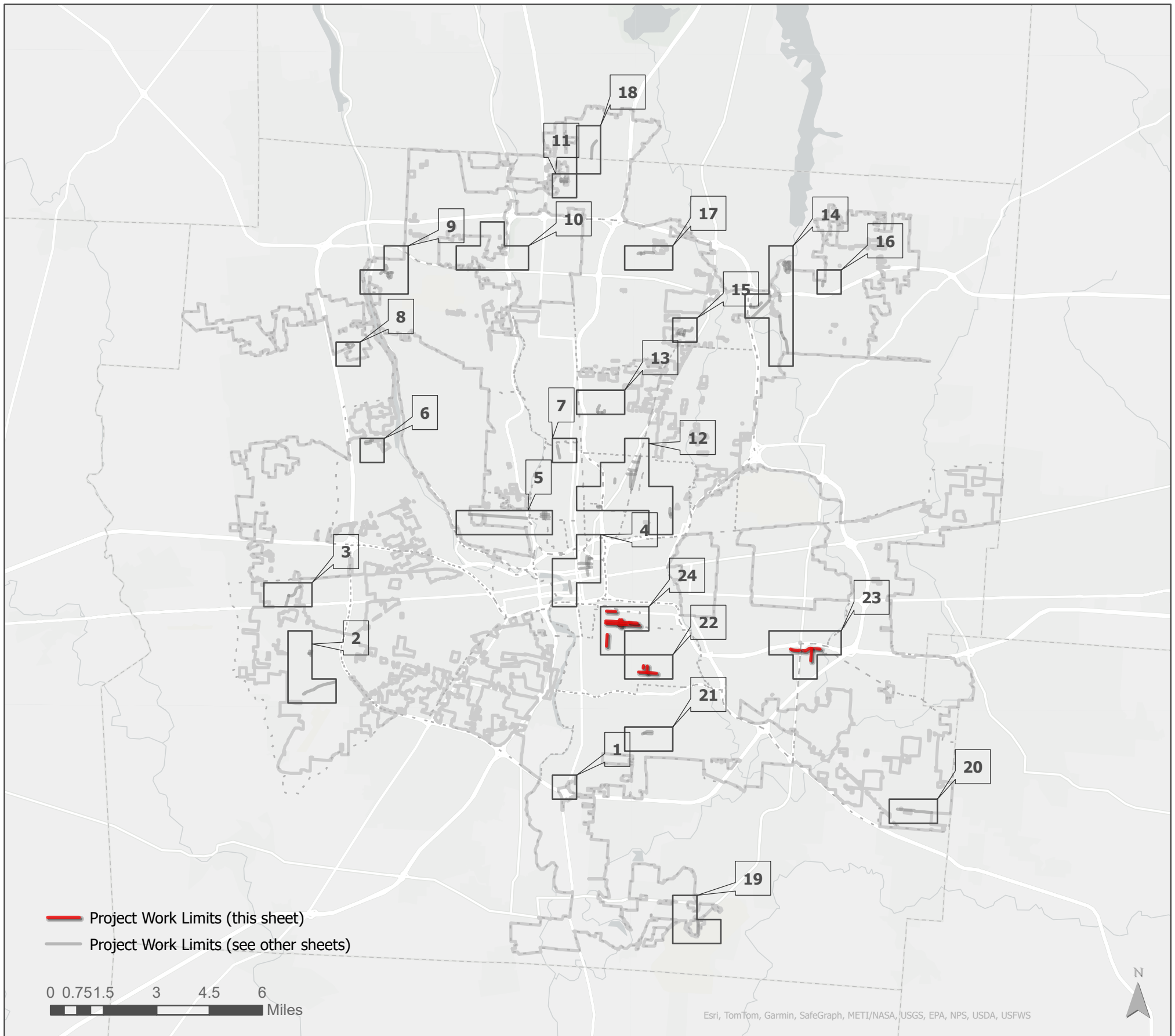

— Project Work Limits (this sheet)
— Project Work Limits (see other sheets)

0 0.75 1.5 3 4.5 6 Miles

Esri, TomTom, Garmin, SafeGraph, METI/NASA, USGS, EPA, NPS, USDA, USFWS

Inset	Sheet Begin	Sheet End	ID	Street	From	To	Intersections
22	106	106	4443	ELLSWORTH AV	WOODROW AV (NEP)	SMITH RD (SEP)	
22	198	200	8862	KELTON AV	INNIS AV (NFC)	SMITH RD (SFC)	152751, 149276
22	269	275	9660	INNIS AV	LOCKBOURNE AV (ECR)	FAIRWOOD AV (WEP)	149276, 149276, 129383
23	41	47	1475	HILTON CORPORATE DR	TRURO STATION RD (WFC)	E/ TERM	128184, 141968, 141504, 141504
23	174	177	6930	TRURO STATION RD	TRURO STATION RD (WFC)	W/TERM	
23	315	319	9693	CLOVERLEAF ST E	GROVES RD (NCR)	HILTON CORPORATE DR (SFC)	141504, 141504
24	236	239	9648	BECK ST	PARSONS AV (ECR)	18TH ST (WFC)	142734, 144115, 129692, 140333, 129818, 129818, 132458
24	240	242	9650	CARPENTER ST	WHITTIER ST (NCR)	COLUMBUS ST (SCR)	162269, 152459, 167702, 167702, 167724, 162266, 167722
24	265	267	9658	GILBERT ST	COLUMBUS ST (SCR)	WHITTIER ST (NCR)	139476, 139476, 159794, 159794, 167725, 167725, 167705, 167722, 159794, 159794
24	282	290	9663	KOSSUTH ST	PARSONS AV (Ecr)	CHAMPION AV (WCR)	129718, 148529, 152362, 129825, 161213, 132332, 132332, 167704, 167702, 132229, 167705
24	291	294	9664	STANLEY AV	PARSONS AV (ECR)	18TH ST (WCR)	159709, 144447, 129700
24	295	302	9665	STANLEY AV	HEYL AV (ECR)	STUDER AV (WCR)	139476, 162269, 167054, 159794, 167053, 142043, 167723, 167051, 167721, 167721, 167719, 167052, 167725, 156861, 156861, 137375, 167724, 167718, 167722, 15979
24	307	311	9671	WAGER ST	FREBIS AV (NCR)	DESHLER AV (SCR)	135352, 169238, 129678, 140007, 140007
24	344	346	9787	KOSSUTH ST	CHAMPION AV (EFC)	LINWOOD AV (WFC)	167062, 167061